

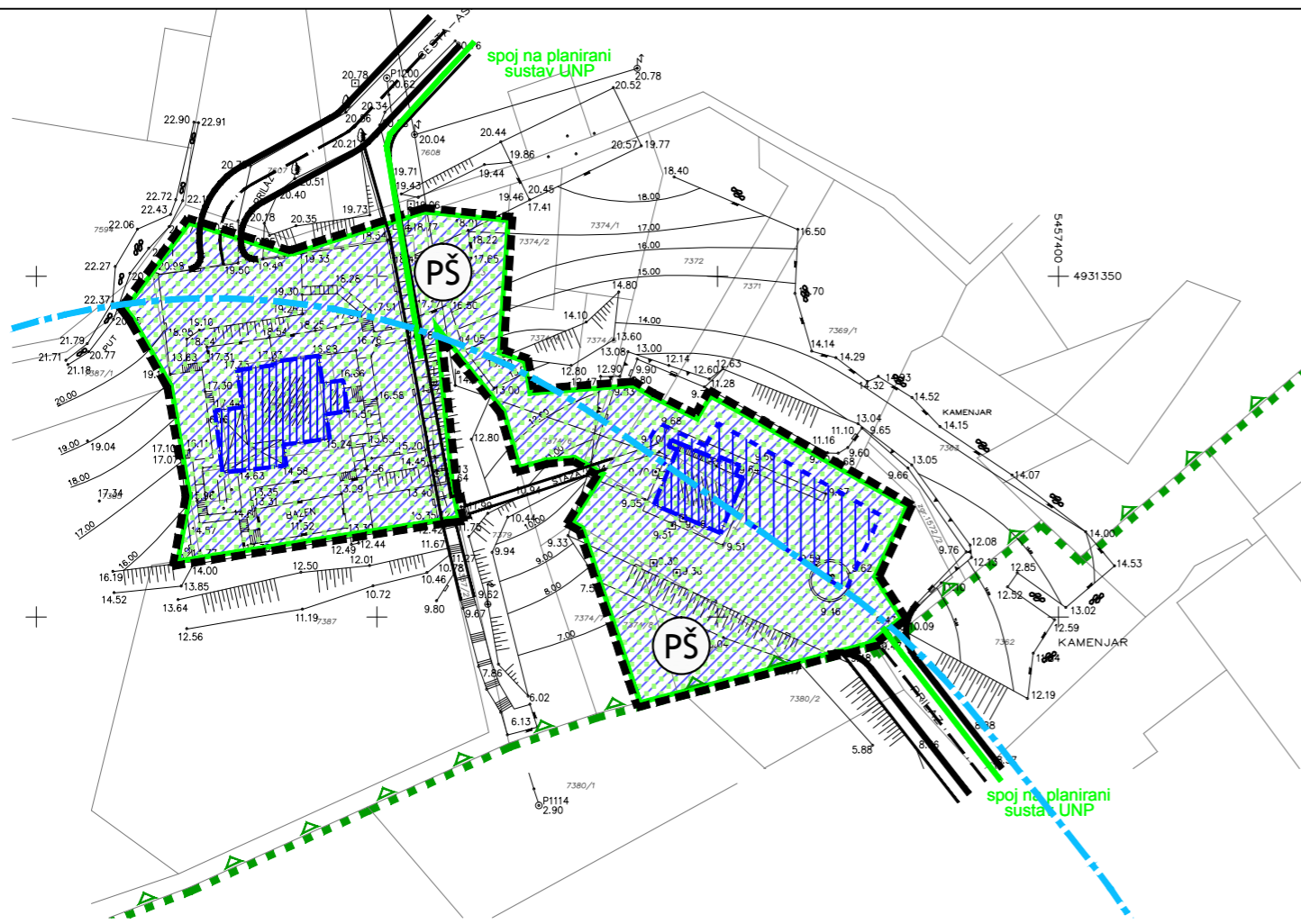

# URBANISTIČKI PLAN UREĐENJA DIJELA PODRUČJA SUNČANA UVALA (UPU 30)



## TUMAČ ZNAKOVLJA

### GRANICE

	GRANICA OBUHVATA PLANA
	POJAS 100 m OD OBALNE CRTE
	GRANICA ZONE PARK ŠUME "ČIKAT"

### PROMET

	KOLNE POVRŠINE
	PJEŠAČKE POVRŠINE

### ZAŠTIĆENI DIJELOVI PRIRODE

	PARK ŠUMA
	MEĐUNARODNO VAŽNO PODRUČJE ZA PTICE

### UVJETI KORIŠTENJA

	POSTOJEĆA IZGRADNJA
	MAKSIMALNA POVRŠINA DOGRADNJE

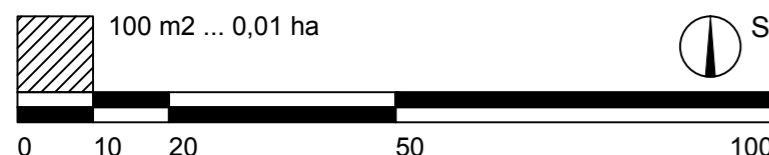

Županija:	PRIMORSKO-GORANSKA ŽUPANIJA
Općina/grad:	MALI LOŠINJ
Naziv prostornog plana:	URBANISTIČKI PLAN UREĐENJA DIJELA PODRUČJA SUNČANA UVALA (UPU 30)
Naziv kartografskog prikaza:	UVJETI KORIŠTENJA, UREĐENJA I ZAŠTITE POVRŠINA
Broj kartografskog prikaza:	Mjerilo kartografskog prikaza:
3.1.	1:1000
Odluka o izradi Plana:	Odluka predstavničkog tijela o donošenju plana:
SN PGŽ-a 31/08	SN PGŽ-a 24/11
Objava prethodne rasprave:	Prethodna rasprava održana:
Novi List; 19.07.2009.	24.07.2009.
Objava javne rasprave:	Javni uvid održan:
Novi List, SN PGŽ-a; 19.08.2009.	26.08.-24.09.2009.
Objava ponovne javne rasprave:	Ponovni javni uvid održan:
Novi List, Jutarnji list; 27.siječnja 2011. SN PGŽ; 31.siječnja 2011.	8.veljače 2011. - 15.veljače 2011.
Pečat tijela odgovornog za provođenje javne rasprave:	Odgovorna osoba za provođenje javne rasprave:
	Denis Popov
Pravna osoba koja je izradila plan:	NESEK d.o.o., Amruševa 8, Zagreb T: +385 (0)1 3096108 E: nesek@nesek.hr F: +385 (0)1 3096109 W: www.nesek.hr
Pečat pravne osobe koja je izradila plan:	Odgovorna osoba:
	Jasna Matulić, dipl.oec.
Odgovorni voditelj:	
Sonja Petrinjak, dipl.ing.arh	
Stručni tim u izradi plana:	
1. Dražen Banković, dipl. ing. arh. 2. Kristina-Anka Mendeš, dipl. ing. arh. 3. Andro Desin, dipl.ing.el.	4. Antonelija Vodička-Štivičić, dipl.ing.stroj. 5. Vladimir Turnšek, dipl.arheol./etnol.
Pečat predstavničkog tijela:	Predsjednik Gradskog vijeća:
	Anto Nedić, prof.
Istovjetnost prostornog plana s izvornikom ovjerava:	Pečat nadležnog tijela: